

A GAZETA DE TREMEMBÉ

ANO XXVIII Edição Especial Aniversário de Tremembé - Novembro de 2015 Cortesia - Distribuição Dirigida - R\$ 0,50

Parabéns Tremembé 26 de Novembro - 119 Anos

Emancipação política administrativa
em 26 de novembro de 1896 pela Lei 458

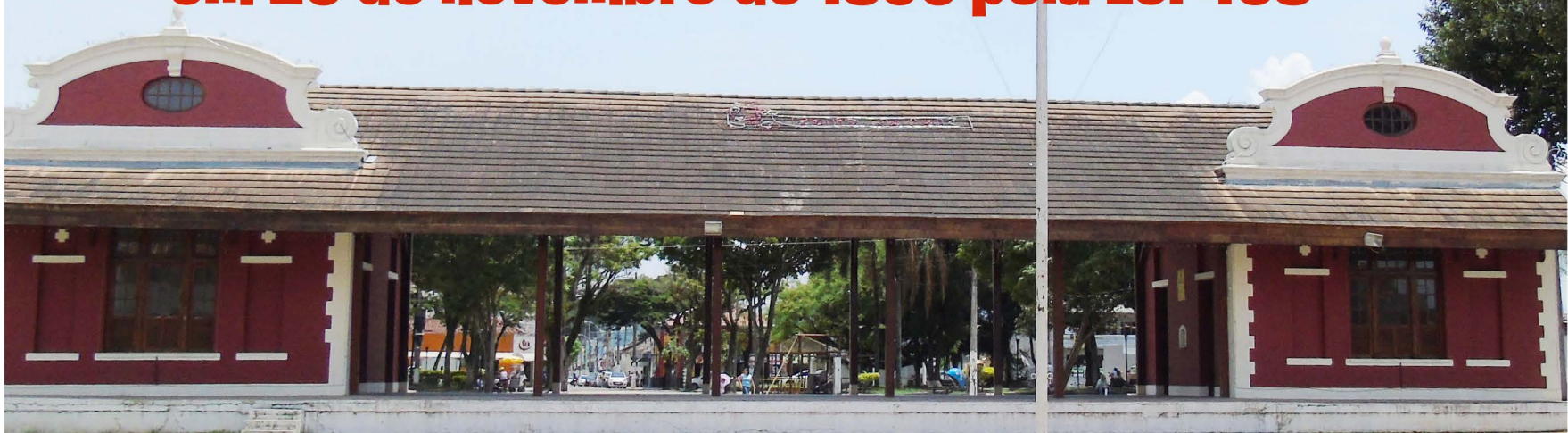

ESTADOS UNIDOS DO BRAZIL

DIARIO OFFICIAL

DO ESTADO DE SÃO PAULO

ANNO 6.º — 8.º DA REPUBLICA — N. 1595

SÃO PAULO

DOMINGO, 29 DE NOVEMBRO DE 1896

ACTOS DO PODER LEGISLATIVO

LEI N. 456

DE 26 DE NOVEMBRO DE 1896

Auctoriza o governo a adquirir por meio de accordo com o respectivo proprietario, ou de desapropriação judicial a ponte existente sobre o rio Taquary, na estrada entre S. Roque de Taquary e a Villa de Santo Antonio da Boa Vista, para franqueal-a ao uso publico.

O doutor Manoel Ferraz de Campos Salles presidente do Estado de São Paulo.

Faço saber que o Congresso Legislativo decretou e eu promulgo a lei seguinte :

Artigo 1.º Fica o governo do Estado auctorizado a adquirir por meio de accordo com o respectivo proprietario, ou de desapropriação judicial, a ponte existente sobre o rio Taquary; na estrada entre São Roque do Taquary e a villa de Santo Antonio da Boa Vista, para franqueal-a ao uso publico, correndo as despesas determinadas na presente lei pela verba do organo Obras Publicas.

Artigo 2.º Revogam-se as disposições em contrario.

O Secretario de Estado dos Negocios da Agricultura, Commercio e Obras Publicas assim a faça executar.

Palacio do governo do Estado de S. Paulo aos 26 de Novembro de 1896.

M. FERRAZ DE CAMPOS SALLES.

ALVARO AUGUSTO DA COSTA CARVALHO.

Publicada na secretaria dos Negocios da Agricultura, Commercio e Obras Publicas aos 26 de Novembro de 1896. — *Eugenio Lefevre*, director geral.

LEI N. 457

DE 26 DE NOVEMBRO DE 1896

Transfere do municipio de Pirassununga para o de Helem do Descalvado a fazenda «Santa Rosa» propriedade de Joaquim Candido Filho

O doutor Manoel Ferraz de Campos Salles, presidente do Estado de S. Paulo.

Faço saber que o Congresso Legislativo decretou e eu promulgo a lei seguinte :

Artigo 1.º Fica transferido do municipio de Pirassununga, para o de Helem do Descalvado a fazenda denominada «Santa Rosa», de propriedade de Joaquim Candido Filho a saber a parte as divisas entre os dous municipios.

Artigo 2.º Revogam-se as disposições em contrario.

O secretario de Estado dos Negocios do Interior, assim a faça executar.

Palacio do governo do Estado de São Paulo, aos vinte e seis de Novembro de mil oitocentos e noventa e seis.

M. FERRAZ DE CAMPOS SALLES.

A. DINO BUENO.

Publicada na secretaria de Estado dos Negocios do Interior, aos 26 de Novembro de 1896. — Servindo de director, *Tiburcio Mondim Pestana*.

LEI N. 458

DE 26 DE NOVEMBRO DE 1896

Cria o municipio de Tremembé, desmembrado seu territorio do municipio de Taubaté

O doutor Manoel Ferraz de Campos Salles, presidente do Estado de S. Paulo.

Faço saber que o Congresso Legislativo decretou e eu promulgo a lei seguinte :

Artigo 1.º Fica creado o municipio de Tremembé, com as divisas do actual districto de paz, desmembrado o seu territorio, do municipio de Taubaté.

Artigo 2.º Em quanto não se fizer recenseamento da população a representação do novo municipio será de 6 vereadores.

Artigo 3.º O novo municipio só será installado depois que houver sido fornecido pela população predio proprio para nelle funcionarem a camara municipal e auctoridades locais.

Artigo 4.º O novo municipio fica pertencendo á comarca de Taubaté.

Artigo 5.º Revogam-se as disposições em contrario.

O secretario de Estado dos Negocios do Interior, assim a faça executar.

Palacio do governo do Estado de São Paulo, aos vinte e seis de Novembro de mil oitocentos e noventa e seis.

M. FERRAZ DE CAMPOS SALLES

A. DINO BUENO

Publicada na secretaria de Estado dos Negocios do Interior, aos 26 de Novembro de 1896. — Servindo de director, *Tiburcio Mondim Pestana*.

LEI N. 459

DE 26 DE NOVEMBRO DE 1896

Cria o districto de paz da Barra Bonita, no municipio e comarca de Jahô

O doutor Manoel Ferraz de Campos Salles, presidente do Estado de São Paulo.

Faço saber que o Congresso Legislativo decretou e eu promulgo a lei seguinte :

Art. 1.º Fica creado o districto de paz de Barra Bonita, no municipio e comarca de Jahô, servindo-lhe de divisas as mesmas do actual districto policial.

Art. 2.º Revogam-se as disposições em contrario.

O secretario de Estado dos Negocios do Interior assim a faça executar.

Palacio do Governo do Estado de S. Paulo, aos vinte e seis de Novembro de mil oitocentos e noventa e seis.

M. FERRAZ DE CAMPOS SALLES.

A. DINO BUENO.

Publicada na Secretaria de Estado Negocios do Interior, aos 26 de Novembro de 1896. — Servindo de director, *Tiburcio Mondim Pestana*.

HGF
MANUTENÇÃO AUTOMOTIVA
 INJEÇÃO ELETRÔNICA MOTOR NACIONALIS
 CÂMBIO e AUTOMÁTICO SUSPENSÃO IMPORTADOS
 FREIO Tel.: (12) 3672-1006
 ALINHAMENTO Cel.: (12) 7817-7765
 BALANCEAMENTO id. 964*3078
 Av. Alzira de Siqueira, 02 - Caminho Novo - Tremembé - SP
 EM FRENTE AO VALE DO SOL



PLANECON
 CONTABILIDADE PLANEJADA
 www.planeconcontabil.com.br
 planecon@planeconcontabil.com.br
12 3633-7023
 RUA SACRAMENTO, 57 - S/L - CENTRO
 TAUBATÉ - SP - CEP 12010-010
12 3674-1404
 RUA ISMAEL DIAS DA SILVA, 345
 CENTRO - TREMEMBÉ - SP - CEP 12120-000
 CONTADORES:
 DONIZETI RAMBALDI e ANDRÉ COSTA



Agora com rodízio de pizzas às quartas e às quintas-feiras
Pizzaria Migoto
 Forno à Lenha
Disk Pizza (12) 3672-1869
 Agora também com atendimento ao público no local! CONFIRA!
 De Quarta à Segunda a partir das 18 horas
 Praça do Cruzeiro, 30 (ao lado do IORI) PAGAMENTO EM DOMICÍLIO
 Delivery VISA MasterCard



CANTINHO DO COCO
 CALDO DE CANA E DOCES MINEIROS
ESTRADA TAUBATÉ/TREMOMBÉ
PRÓXIMO AO VALE DO SOL



salão JULUAN
99104.9371 3674.3931
 Rua Nossa Senhora da Glória, 202
 Centro - Tremembé



VALE EMBALAGENS
 Embalagens sob medida
 Pizzas Esfihas Bolos Doces Salgados E muito mais...
 www.valeembalagens.com.br Tel.: (12) 3674-9999
 contato@valeembalagens.com.br
 Rafael: 98139-1713 TIM
 99233-0290
 Betto: 98138-2578 TIM
 Av. Audrá, 842 - Centro - Tremembé



FERRCOM
 COMERCIO E MANUTENÇÃO DE FERRAMENTAS ELÉTRICAS
 Assistência Técnica
 BOSCH DEWALT Makita BLACK & DECKER
3632.4319 / 3624.3354
 Av. Desembargador, 292 - Centro - Taubaté



MALÍCIA
 FEMININO - MASCULINO
 Moda Íntima e Sex Shop
 Parcelamos em até 6x no cartão.
 Rua Dez de Julho, 20 - Centro - Pindamonhangaba - SP
 CEP 12400-480 - Tel: (12) 3527-4035
 Rua São Francisco, 143 - Centro - Tremembé - SP
 CEP 12120-000 - tel: (12) 3672-5869



Pizzaria e Confeitaria Parque das Fontes
 Pizzas Média e Grande pro tamanho da sua fome.

Mussarela MOLHO, MUSSARELA, AZEITONAS, CEBOLA	TOMATE, M-R\$12,90 G-R\$15,90
Calabresa MOLHO, MUSSARELA, AZEITONAS, CEBOLA	CALABRESA, M-R\$14,90 G-R\$17,90
Presunto MOLHO, PRESUNTO, MUSSARELA, TOMATES, AZEITONAS, CEBOLA	M-R\$13,90 G-R\$16,90
Frango MOLHO, MUSSARELA, CATUPIRY, AZEITONAS	FRANGO, M-R\$15,90 G-R\$18,90
Portuguesa MOLHO, PRESUNTO, MUSSARELA, TOMATE, MILHO, OVOS, AZEITONAS	M-R\$15,90 G-R\$18,90
Atum MOLHO, MUSSARELA, AZEITONAS, CEBOLA	ATUM, M-R\$15,90 G-R\$18,90

Palmito MOLHO, MUSSARELA, PALMITO, AZEITONAS, CEBOLA M-R\$15,90 G-R\$18,90
Salame MOLHO, MUSSARELA, AZEITONAS, CEBOLA SALAME, M-R\$15,90 G-R\$18,90
Paulista MOLHO, MUSSARELA, CALABRESA, ERVILHAS, OVOS, AZEITONAS M-R\$15,90 G-R\$18,90
Brocolis com Bacon MOLHO, MUSSARELA, BACON, AZEITONAS M-R\$15,90 G-R\$18,90
Marguerita MOLHO, MUSSARELA, MANJERICÃO, PARMESÃO, TOMATE M-R\$15,90 G-R\$18,90
Disk Pizza ENTREGA RÁPIDA DAS 18H30 ÀS 22H (12) 3674-3123
 Máquina móvel Acitamos VISA MasterCard
 RUA GUARATINGUETA, 177 - PARQUE N. SRA DA GLÓRIA - TREMEMBÉ - SP | WWW.PADARIAPARQUEASFONTES.COM.BR



LAZARIN
 Sapatinhas
(12) 98845-6545
 E-mail: raphaellazarin@gmail.com
 Rua Ismael Dias da Silva, 271 Centro - Tremembé/SP



CONTABIL
 Desde 1968
ESCRITAS FISCAIS
IMPOSTO DE RENDA
 FAX - XEROX
(12) 3672-3297
 Praça Pe. Luiz Balmes, 140 - Centro - Tremembé/SP



Bella
 Calçados Modelos Plus Size até G5
3674-2955
99238-7411
 E-mail: gislene.m2012hotmail.com



A Gazeta dos Municípios
Leia e Anuncie
Tel: (12) 3672-2257
 Circulando no Vale do Paraíba Litoral Norte e Região Serrana
 Diário e Regional 24 Anos 2014
 Para o leitor: Grande conteúdo e informações confiáveis
 Para empresários: Uma vitrine de grande alcance e eficiência
 www.agazetadosmunicipios.com
A Gazeta de Tremembé
 Tremembé mora no meu
 www.tremembeonline.com.br



DELÍCIAS DA PADARIA!
LANCHES
Hamburger R\$ 6,00
 PÃO, MAIONESE, CARNE, ALFACE, TOMATE, BATATA PALHA
X-Salada R\$ 7,50
 PÃO, MAIONESE, CARNE, PRESUNTO, QUEIJO, ALFACE, TOMATE, BATATA PALHA
X-Salada 2 R\$ 9,50
 PÃO, MAIONESE, 2 CARNES, + PRESUNTO, + QUEIJO, ALFACE, TOMATE, + BATATA PALHA
X-Bacon R\$ 8,50
 PÃO, MAIONESE, CARNE, BACON, QUEIJO, ALFACE, TOMATE, PRESUNTO, BATATA PALHA
X-Burguer R\$ 7,00
 PÃO, MAIONESE, CARNE, QUEIJO, PRESUNTO, BATATA PALHA
X-Egg R\$ 8,50
 PÃO, MAIONESE, CARNE, OVO, ALFACE, TOMATE, QUEIJO, PRESUNTO, BATATA PALHA
Misto Quente R\$ 5,00
 PÃO (SAL), OU (HAMBURGUER), MAIONESE, PRESUNTO, QUEIJO
X-Tudo R\$ 11,00
 PÃO, MAIONESE, CARNE, BACON, QUEIJO, ALFACE, TOMATE, BATATA PALHA, PRESUNTO, OVO
EXPERIMENTE X-PICANHA R\$ 7,99
Padaria e Confeitaria Parque das Fontes
 ENTREGA RÁPIDA DAS 18H30 ÀS 22H (12) 3674-3123
 Máquina móvel Acitamos VISA MasterCard
 RUA GUARATINGUETA, 177 - PARQUE N. SRA DA GLÓRIA - TREMEMBÉ - SP | WWW.PADARIAPARQUEASFONTES.COM.BR





Bom Atendimento
Tradição / Qualidade
e Bom Preço

Tel.: (12) 3672-3004
Amplio Estacionamento



Mensagem de Aniversário de Tremembé

O que é Tremembé?

Uma cidade estância, pequena, simples e de longos braços acolhedores. Deixa-nos sentir à vontade, possibilita-nos a viver felizes. O que mais quer o homem senão a felicidade? Diz o sábio: Somos felizes quando tudo que vemos estamos vendo Deus. Na verdade é assim que nos sentimos quando estamos e vemos a cidade em que vivemos. Já não bastasse a riqueza da qualidade de vida que a cidade nos oferece, ainda nos transmite

uma sensação de paz, fé e esperança, pela presença de seu Santo padroeiro Senhor Bom Jesus de Tremembé. Sentimo-nos orgulhosos de viver nesta terra abençoada, gratos pelo seu acolhimento, por todas as amizades conquistadas e

alegres por poder participar de mais uma festa do aniversário da cidade. Por isso Tremembé mora no meu coração. Parabéns Tremembé 26 de novembro Dolores Russo Moradora, Cidadã Tremembeense e Ex-vereadora.



COMENDADORA
DOLORES RUSSO

Jornalista
 e
 Diretora Comercial

E-mail: comendadoradoloresrusso@hotmail.com



120 ANOS
 EDUCAÇÃO ADVENTISTA

120 anos
 Educando Gerações



Comercial
Trabiju
 A sua casa da construção

Alex Trabiju
alex@comercialtrabiju.com.br

www.comercialtrabiju.com.br Tel.: (12) 3672-4066
 Rua Antônio Lourenço Xavier, 250 - Centro - Tremembé/SP



CHIC E BARATO

(12) 3674-4334

Roupas á partir de R\$ 10,00

Rua Rodrigues Alves (em frente a Valéria Variedades)



ALVES CAR POWER
 MANUTENÇÃO AUTOMOTIVA
 SISTEMA COMPUTADORIZADO DE DIAGNÓSTICOS E LIMPEZA PARA INJEÇÃO ELETRÔNICA
 Av. Audra, 269 - Centro - Tremembé - (em frente ao Pronto Socorro)

Rodrigo Alves (12) 3672.6253 | 99198.1088
 99157.9789 | 99758.8477 **Fábio Dantas**

Logos: FIAT, Volkswagen, Chevrolet, Ford



GARDEN HOUSE
 PLANTAS & PAISAGISMO
 E-mail: gardenhouse@uol.com.br

Estrada Nova Taubaté / Tremembé - SP 12 3674.1600

Tremembé abrigou a primeira ordem dos Trapista do Brasil

A Ordem dos Trapistas, que há longos séculos floresce na França, e cuja regra é a mais rigorosa, possui numerosos estabelecimentos em diversos países do mundo, e todos eles prósperos e viçosos. Na América do Sul o primeiro é Tremembé. Formada de homens inteligentes, enérgicos e empreendedores, a Ordem dos Trapistas conseguiu ter numerosos especialistas em todos os departamentos do saber humano. São notáveis e numerosos os seus químicos, físicos, agrônomos, geólogos e zootecnistas. Não há uma só especialidade em que os Trapistas não tenham as suas competências provadas. Daí o brilhante sucesso de seus grandes empre-

endimentos rurais". Jornal dos Agricultores Edição de outubro de 1904. Os trapistas, no período entre 1908 a 1918, chegaram a produzir anualmente de seis a dez mil sacas de sessenta quilos de arroz bruto. Chegaram a empregar aproximadamente 300 colonos para trabalhar na cultura do arroz. Foi um trapista chamado Dom Chautard que contribuiu para a chegada da Estrada de Ferro a Tremembé, pois foi ele quem procurou, no Rio de Janeiro, pelo Engenheiro Paulo Frontin, então Diretor da Estrada de Ferro e que posteriormente obteve apoio do então Presidente da República, Marechal Hermes da Fonseca. Era necessário uma

forma mais eficaz para o transporte da grande produção da Trapa Maristela. A antiga estação da estrada de ferro Central do Brasil, inaugurada em 26 de julho de 1914, pelo engenheiro Paulo de Frontin, além de ser um marco da história da cidade, é o principal ponto de referência para munícipes e turistas, por estar situada exatamente no centro da cidade e por ser rodeada por um grande espaço aberto, onde são realizados os maiores eventos da cidade. Pouca gente sabe, mas o projeto de Lei nº 08/2004, determinou que a Estação Ferroviária (desativada desde a década de 50), fosse denominada "Estação Ferroviária Dr. Paulo de Frontin".

Madre Maria do Carmo da Santíssima Trindade (Carminha de Tremembé)

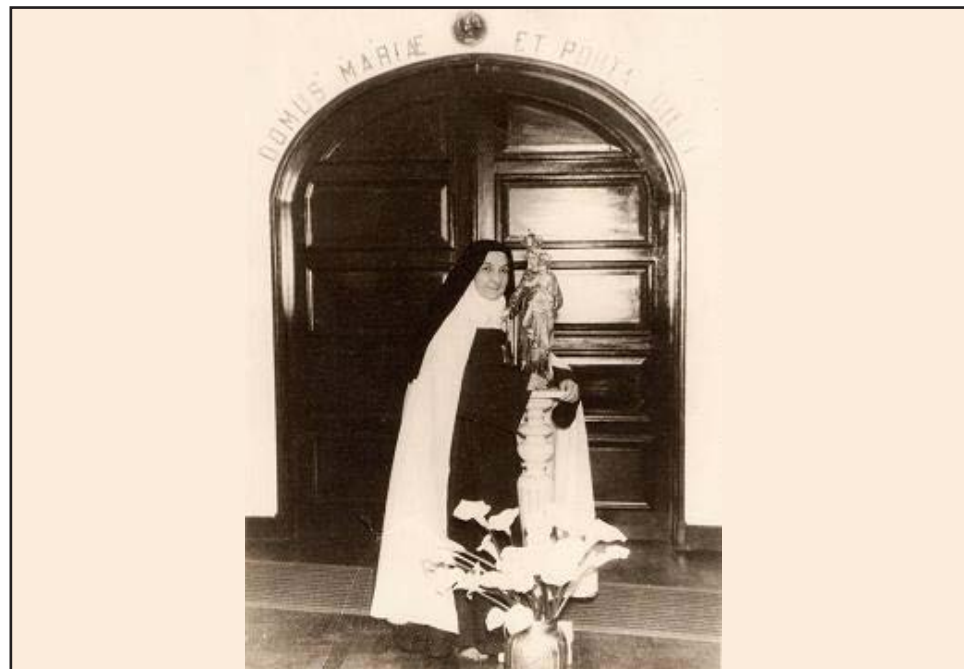

Está tendo início o processo de canonização da fundadora do Carmelo Santa Face e Pio XII de Tremembé-SP (Diocese de Taubaté-SP), Madre Maria do Carmo da Santíssima Trindade. Também conhecida

carinhosamente como Carminha de Tremembé, Madre Maria do Carmo, filha de Teotônio Bueno e Maria do Carmo Bauer Bueno, nasceu em Itu-SP no dia 25 de novembro de 1898 e passou

sua infância na cidade de Campinas-SP. Na antiga Matriz Velha, atual Basílica Nossa Senhora do Carmo, foi batizada em 12 de fevereiro de 1899 e fez sua primeira comunhão em 21 de junho de 1910.

Espaço Transformação
Revelando sua Beleza
Crismarry e Cia
Tel: 12 3674-3780
Praça Dr. Geraldo Costa, 27
Centro - Tremembé - SP

Padaria Pão Vale
Aceitamos encomendas para festas em geral
CLÁUDIO
Cel.: 99223-3792
Email: galioteclaudio@ig.com.br
Rua Benedito Guilherme, nº 4
Centro - Tremembé - SP

FLAMA MODAS
Moda Feminina, Masculina, Infantil e Variedades
(12) 3672-4433
Rua Major Zanani, 290 - Centro
Tremembé - SP

auto-posto ALSAN
Tel.: (12) 3672-2006
Av. Luiz Gonzaga das Neves, 2500 - Estrada Nova Tremembé-SP

USIPETRO
USINAGEM DE PRECISÃO
USIPETRO Indústria e Comércio Ltda.
Rua Antonio Cândido Ortiz, 14
CEP: 12120-000 - Jd. Santiana
Tremembé - SP
Tel.: 55 (12) 3672 - 4314
Fax.: 55 (12) 3674 - 3104
E-mail: usipetroind@uol.com.br

Fábio Barcelos Silveira
Diretor

CLARO CHAVEIRO
Chaves Codificadas
Cel: (12) 99783-7938 (vivo)
Nextel: (12) 7850-9598
Radio ID: 7'50086
E-mail: clarochaveiro@yahoo.com.br

Taubaté
Horário Comercial
Cel: (12) 99117-5877 (vivo)
Fixo: (12) 3026-6373 (claro)

Tremembé
Horário Comercial
Cel: (12) 99119-3375 (vivo)
Fixo: (12) 3022-2583 (claro)

**Rua Padre Fischer, 715
Vl. São Geraldo - Taubaté**

**Largo Jorge Tibiriçá, 340
Centro - Tremembé**

Locais de visitação



Locais de visitação



Rio Paraíba do Sul



Basilica do Senhor Bom Jesus



Mercado Municipal



Palco de Eventos



Igreja Madre Paulina



Carmelo Santa Face e Pio XII de Tremembé



Tremembé comemora seu 119º aniversário



A Estância Turística de Tremembé é um dos municípios paulistas considerados estâncias turísticas pelo Estado de São Paulo, por cumprir determinados pré-requisitos definidos por Lei Estadual. Tal status garante a esses municípios uma verba maior por parte do Estado para a promoção do turismo regional. Também, o município adquire o direito de agregar junto a seu nome o título de Estância Turística, termo pelo qual passa a ser designado tanto pelo expediente municipal oficial quanto pelas referências estaduais. História: Palavra de origem tupi - Tirime'mbé "Tere-membé", que pode ser 'Escoar Molemente' tanto significar água afamada, água boa para a saúde. A cidade foi batizada com esse nome, por causa tanto da quantidade de água ou cursos dela em sua geografia. O que podemos dizer é que há muitos possíveis significados pesquisados, como no sul, tremembé significar terreno alagado ou bacia en-

charcada. Em todos os seus possíveis significados, sempre se relaciona a excesso de água ou algo parecido. O município por muito tempo sofreu com enchentes, causada principalmente pelo transbordamento do Rio Paraíba, inundando principalmente a várzea da cidade, conhecida hoje como aterrado, o que durante muito tempo destruiu plantações de arroz, principal fonte financeira da cidade. O curso do rio nessa parte da cidade, foi mudado na década de 70 pelo governo por esses motivos. Supõe-se que os primeiros vestígios de povoação de Tremembé tenham sido simultâneos aos de Taubaté, por volta de 1600. Mas sabe-se que, em 1669, o capitão-mor Manuel da Costa Cabral, descendente dos nobres Cabral de Portugal, conseguiu permissão para erigir uma igreja no local onde já havia uma capela, em terras de sua propriedade. Assim surgiu o templo do Senhor Bom Jesus de Tremembé, que se tornou o Santo Padroeiro da

povoação. Em 1672 foi celebrada a primeira Missa. O Santo Milagroso logo teve sua fama espalhada. Com isso, peregrinos começaram a surgir, e muitos romeiros acabaram se estabelecendo ao redor da Igreja; também as condições climáticas e geográficas os favoreciam. A Lei Provincial nº 1, de 20 de fevereiro de 1866, elevou o povoado a freguesia. Em 19 de agosto de 1890, tornou-se distrito policial, e pelo decreto estadual nº 132, de 3 de março de 1891, pelo então juiz de Paz, José Monteiro de Queirós, foi elevado a distrito de Paz. Foi elevado a município pela Lei nº 458, em 26 de novembro de 1896, promulgada pelo presidente do estado, Manuel Ferraz de Campos Sales, desmembrando-se de Taubaté, graças aos esforços persistentes do coronel Alexandre Monteiro Patto. A Lei Estadual nº 1038, de 19 de dezembro de 1905, elevou Tremembé à categoria de cidade. De acordo com a divisão

administrativa dos anos de 1911 a 1933, e as territoriais, de 31 de dezembro de 1937, a lei estadual nº 9073, de 31 de março de 1938, decreta lei nº 14.334, de novembro de 1944, fixaram os quadros da divisão territorial, administrativa e judiciária do estado de São Paulo, o município de Tremembé consta de um só distrito, e de igual nome, e pertence ao termo judiciário da Comarca de Taubaté. A Lei Estadual nº 8506 de 27 de dezembro de 1993, transforma em Estância Turística o município de Tremembé. A Lei Complementar nº 877, de 29 de agosto de 2000 eleva a categoria de Comarca judiciária de Primeira Entrância. Lista dos prefeitos Victorino Coelho de Carvalho 1911 - Antonio Lourenço Xavier 1926 - Francisco Coelho Ferreira 1932 - João Ribeiro dos Santos. 1933 - João Baptista Ferreira. 1933 - João Ribeiro dos Santos. 1938 - Moysés Cássio. 1938 -

José Juvêncio Neves. 1940 - Hypólito José Ribeiro. 1944 - Aparecido Antonio Jorge. 1947 - Geraldo Ramos de Toledo. 1947 - Irany Paraná do Brasil 1948 - Agostinho Manfredini 1952 - Octaciano Xavier de Castro 1956 - Américo Barbosa de Queiroz 1960 - José Benedito Rossi 1962 - Octaciano Xavier de Castro 1964 - José Benedito Rossi 1969 - Alberto Ronconi 1971 - Mario Gonçalves dos Santos 1971 - Alberto Ronconi 1971 - Mario Gonçalves dos Santos 1971 - Eugenio Ferreira da Silva 1972 - Herondina de Mattos Freitas 1973 - Paulo Barbosa Rangel 1977 - Julio Vieira 1983 - Messias Paredão Nascimento de Lima 1989 - Julio Celso Otani 1993 - Messias Paredão Nascimento de Lima 1995 - Antonio Carlos Ferreira 1997 - Mario Carneiro Leão 1999 - Orozimbo Lúcio da Silva 2001 - Oro-

zimbo Lúcio da Silva 2005 - José Antonio de Barros Neto 2008 - José Antonio de Barros Neto 2012 - Marcelo Vaqueli. Feriados Municipais Feriado municipal: 26 de Novembro (Dia do Município) e 6 de Agosto (Dia do Padroeiro). Geografia Possui uma área de 192,416 km². A maior extensão é de leste a oeste. Em 2006, o rio Una transbordou, dessa vez no Bairro Padre Eterno, mudando seu curso e inundando casas. Primitivamente Tremembé já foi ocupada pela tribo dos Guaianazes ou bugres. Os Guaianazes pertencem ao grupo dos Tupis, obviamente o motivo do possível significado do nome da cidade. Os municípios limítrofes são Pindamonhangaba a norte e leste, Taubaté a sul, Monteiro Lobato a oeste e Santo Antônio do Pinhal a noroeste. Abriga a Área de Relevante Interesse Ecológico (ARIE) Pedra Branca, de 183 ha, criada em 1987.

CAIXA
AQUI



A Silvério de Oliveira & Cia

Crédito consignado

E-mail: a.silveriodeoliveira@hotmail.com Tel.: (12) 3672-2052

Rua Bom Jesus, 247, Centro - Tremembé - SP

Aquavital
Gás - Água - Gelo

Credenciado
3674-1736 SUPERGASBRAS

ENTREGA RÁPIDA

Rua Sete de Setembro, 406 - Centro - Tremembé/SP
(ao lado da SABESP)

Cartório de Registros

Cartório de Registro de Imóveis, Títulos e Documentos de Pessoa Jurídica e Civil de Tremembé

Tel.: (12) 3674-3531

Rua Monsenhor Amador Bueno, Nº 438 - Centro - Tremembé/SP

HAMBURGÃO
LANCHES E PASTÉIS

NOVOS TELEFONES

3672-3253

3674-4714

99221-2768

99737-3194 (WhatsApp)

Rua Antônio Lourenço Xavier Centro - Tremembé/SP

Expediente

A Gazeta de Tremembé
Edição especial para o aniversário da cidade de Tremembé. Publicação: Editora Flor do Vale Jornalismo Com. Prom. Ltda. Rua dos Lírios, 171 - Flor do Vale - Tremembé - SP
Tel: (12) 3672.2257 - Fax: (12) 3672.4831
Diretor Responsável pela Publicação: Daniel Domingues Ribeiro

Diretora Comercial: Dolores Russo
Impressão: Prê Impressão Gráfica SP - Capital.
Sistema de distribuição dirigida
Também publica-se: A Gazeta dos Municípios e A Gazeta de Tremembé
Agradecimento: Aos patrocinadores, colaboradores e participantes
Data de impressão: 24 de novembro de 2015



COMERCIAL INHAPIM
MADEIRAS & MATERIAIS DE CONSTRUÇÃO

12 **3672-4084** fax
12 **3672-3574**

Av. Tremembé, 29
Pq. Nossa Senhora da Glória
Tremembé - SP - 12120-000
inhapimcomercial@hotmail.com



Câmara Municipal da Estância Turística de Tremembé

Cumprimentamos o povo Tremembeense pelo 119º aniversário da cidade, reafirmando nosso interesse de sempre trabalharmos em prol do desenvolvimento socio-econômico de nosso município.

Parabéns Tremembé
26 de Novembro de 2015



CONVITE

O Presidente da Câmara Municipal da Estância Turística de Tremembé tem a honra de convidá-lo (a) para a Sessão Solene em comemoração ao 119º Aniversário da Emancipação Político-Administrativa do Município.

Orador Oficial
Adriano dos Santos
Vereador - Presidente

Homenagens:
Entrega da Comenda "Professor comprometido" a Professores do Município que se destacaram em 2015: Dione Couto G. Figueiredo da Silva, Josimira Costa Samanta Gomes, Inezita Pereira e Eliane Pereira.
Entrega do prêmio "Aluno Nota Dez" a alunos da rede municipal que se destacaram em 2015: Pedro Henrique Couto Emídio, Acsa de Paula Siqueira, Felipe Nathan Soares Vieira da Silva, Rafael Tanjoni Umbelino, Ana Beatriz Giannico P. de Andrade, Ana Lídia Aparecida Nogarotto dos Santos, Flávia Aparecida Galvão de Souza.

Diploma de Honra ao Mérito:
Sr. Augusto Luiz de Andrade Rocha

Títulos de Cidadão Tremembeense
Sr. José Antonio de Angelis
Sr. Ricieri Moreira de Souza
Sr. Nazareno Mostarda Neto

Data: 26 de novembro de 2015.
Horário: 10h00
Local: Sede do Legislativo - Rua Senhor Bom Jesus, 145 Centro Tremembé - SP

Adriano dos Santos
Presidente



Criativa
PISOS E PEDRAS DECORATIVAS

José Edson
ID.87*84302 - CEL (12) 7850-6716

Fone: (12) 3025-3323
www.criativapedras.com.br

Fone: (12) 3672-2807
criativa@criativapedras.com.br

Rod. Floriano Rodrigues Pinheiro Km 14,5 - Cep 12120-000 - Tremembé/SP



Carrinho de Pipocas da Geni

Doces, Salgadas, Arrozinho e Batata Chips
Praça Geraldo Costa de 2ª a Sexta até as 19hrs
Sábados e Domingos das 14hrs às 22hrs



FAN MOTOS
Mecânica de Moto em Geral

Nextel: 12 7850.5004
ID: 90*106769

Cel.: 12 99785.8961

Av. Sete de Janeiro, 442 - Jd. Santana - Tremembé/SP



ZION®
Boutique Store

Rua São Francisco, 121 - Centro - Tremembé/SP
Tel: (12) 3674-3778

[/ZionBoutiqueStore](https://www.facebook.com/ZionBoutiqueStore)

Manutenção Automotiva



João

Tel.: (12) 99153-6139 / 3674-1568 (João)



Ivone
MODAS

masculina - feminina

12 3672-1388
modasivone@yahoo.com.br

Rua Ismael Dias da Silva, 598
Centro - Tremembé - SP

Tremembé mora no meu



www.tremembeonline.com.br

A Gazeta dos Municípios

Tudo o que você lê aqui !
Você encontra em:
www.agazetadosmunicipios.com
Contato: (12) 3672-2257

Casa de Carnes M & G



Delivery Fins de semana
Carne e Frango assado
Aceitamos Cartões:
Visa, Master Card,
American Express e Sodexo
Tel.: (12) 3674-3455
Rua Justiniano Antunes, 54
Jardim Santana - Tremembé

auto posto



vitório

12 3672-3590

Jesus Cristo é o Senhor

AVENIDA INOCÊNCIO LAZARINI, 31 - TREMEMBÉ SP



Farma Conde
A dose certa para o seu bolso

Remédio Popular
96% DESCONTO

VENHA CONFERIR!
NOSSA LOJA EM TREMEMBÉ
Rua Bom Jesus, 167 - Centro
(12) 3672-3712

Horário de Funcionamento
das 7:00 às 23:00
Todos os dias
inclusive feriados

A qualidade e o preço baixo que a sua família merece!

Compre também pelo site
www.farmaconde.com.br

Curta a nossa página no Facebook
[facebook.com/redefarmaconde](https://www.facebook.com/redefarmaconde)



Programação Oficial do 119º Aniversário de Tremembé



Todos os anos o Natal Iluminado de Tremembé atrai famílias de todo o Vale do Paraíba para visitar a decoração natalina nas praças Padre Luiz Balmes e Geraldo Costa, que se tornam palco de um grande show de Natal com a invasão de luzes, enfeites temáticos e a visitada casa do Papai Noel. Assim como em 2014, a Se-

cretaria de Turismo, Cultura e Esportes preparou uma programação diferenciada, unindo o início do Natal Iluminado com as festividades do aniversário da cidade (26/11). Serão mais de 90 mil lâmpadas que irão enfeitar as duas praças centrais do município. Outra novidade será os shows regionais aos finais de semana, nos dias 27, 28 e 29 de novembro e 04, 05, 06, 11, 12, 13, 18, 19, 20, 21 e 22 de dezembro a partir das 20 horas na Antiga Estação Ferroviária. As comemorações acontecem entre 26 de novembro de 2015 e 11 de janeiro de 2016. Além da praça de alimentação e do parque de diversões instalados na Praça Geraldo Costa, a antiga estação Ferroviária receberá o grande nome da música caipira raiz Mariângela Zan. O espaço também receberá o Bingo

Beneficente do Fundo Social que irá premiar com uma Moto Honda zero Km, um microondas e uma bicicleta. Toda renda será revertida na compra de brinquedos para crianças carentes do município. As cartelas podem ser adquiridas na sede do Fundo Social na Rua José Monteiro Patto, 325 - Jardim Bom Jesus ou mais informações pelo telefone (12) 3674-3660. PROGRAMAÇÃO DO NATAL ILUMINADO 2015 - Apresentação do Projeto Peti e Espaço Amigo. - Apresentação do Projeto Mais Educação. - Apresentação do Projeto Fazendo Arte. - Acendimento das lâmpadas e decoração do Natal Iluminado. - Apresentação da Orquestra Jovem de Taubaté. - Grande Show com Mariângela Zan.

ESCONDIDINHO
Lanches

Os melhores lanches de toda a região você encontra aqui todos com ingredientes frescos e de qualidade.

Disk Lanche:

3674.3674

www.escondidinholanches.com.br
Praça Geraldo Costa, 161 - Centro - Tremembé

24 Anos

Cantina Gadioli

Quiririm

Tel.: (12) 3686-1683
Rua Sebastião Costa Manso, 51
www.cantinagadioli.com.br

Alto Falante Paratodos
O som da praça
Geraldo Costa - Tremembé

Serviço de Alto Falante Paratodos
Uma Tradição na praça a mais
de 40 anos com informação, música, utilidade publica.
Anuncie e Faça parte do dia-a-dia da Cidade

Anuncie e tenha seu retorno garantido
Tel.: (12) 3672-1367 / (12) 98196-3411

FERRO VELHO TREMEMBÉ
COMPRA DE APARAS EM GERAL
(PAPELÃO-PLÁSTICO-FERRO VELHO)
Edvaldo Costa
PROPRIETÁRIO
RECICLANDO VIDA
Rodovia Álvaro Barbosa Lima Neto, 100
B. guedes (em frente a Oxiteno) Tremembé/SP
E-mail: ferrovhotremembe@ig.com.br

RETALHOS DE CHAPA
CANTONEIRAS
TUBOS
TAMBORES
PLÁSTICOS
MOTORES
PARAFUSOS
FIOS P/ INST. ELÉTRICA
FERRO
ETC.

3674-2169
12 997740490
8*189232

ITABIRA
Blocos e Lajes Treliçadas

itabira.artefato@terra.com.br
itabiralajes@terra.com.br (12) 3672-4286 / 3674-2805
Rod. Pedro Celeste, 2215 - B. Atarrado - Tremembé/SP

Ligue Pizza **Mil**

3674-3330 [f /liguepizzamil](https://www.facebook.com/liguepizzamil)

Rua Antônio Lourenço Xavier
Nº 145, Centro - Tremembé/SP

Adega Dú'Tikinho

Tel.: 97407-2363
Rua Santo Antônio Nº 86
Vila Santo Antônio Tremembé
(PRÓXIMO AO FORUM)

Auto Center
Mecânica em Geral
Super Troca de Óleo
Pneu (novo e remold)
Balanceamento
Alinhamento
Escapamentos
Lava Rápido
Auto Vitrais

Hot Car
O Seu Centro Automotivo em Tremembé

Rua 7 de Setembro, nº 591 - Centro - Tremembé-SP (ao lado do Mercado Municipal)
(12) 3672-3431 hotcarautocenter@uol.com.br [hotcarautocenter](https://www.facebook.com/hotcarautocenter)

Posto São Paulo
Auto Posto Infante Ltda.

Horário: 05:00 hrs às 00:00 hrs
Carlos Alberto Infante
Tel.: (12) 3674-4377
Rua Costa Cabral, 1165 - Tremembé/SP

Marmitex Comida Caseira
Mundial do Bom Jesus

O sabor que você não esquece!

99774-7051 (vivo)
Tel.: (12) 99153-3867 (claro)
98195-2448 (tim)

Rua Vitorino de Carvalho, Nº 7 - Centro - Tremembé

**SINDICATO DOS EMPREGADOS
PÚBLICOS MUNICIPAIS DA
ESTÂNCIA TURÍSTICA DE
TREMEMBÉ**

Cumprimenta a todos os tremembeenses pela passagem do aniversário da cidade, reiterando o compromisso desta entidade pela defesa do funcionalismo que é responsável pela administração pública em carácter geral.



"AQUI A DONA DA CASA É VOCE"

COMIDA CASEIRA ESPECIAL PARA VOCÊ TODOS OS DIAS!

TELEFONE : 3672-4146

**Endereço: Rua Costa Cabral, 1131
Centro - Tremembé/SP
(ao lado do auto posto São Paulo)**

Boutique dos Pães
*Pães quentinhos
de hora em hora*
Bolos de Aniversários
Salgados
Variedades de pães
Doces e Confeitaria

Tel.: (12) 3672-5153
Rua Costa Cabral, 1015 - Tremembé

A SOCIEDADE EXTRATIVA SANTA FÉ LTDA.
Saúda o Povo Tremembeense e manifesta sua devoção ao "Senhor Bom Jesus"

ESTRADA DO PADRE ETERNO KM 25 - TREMEMBÉ-SP
FONE.: (12) 3672-3158 / 3672-3275 - E-mail: santafe@esantafe.com.br

"Homenagem in memoriam ao historiador Laurindo de Paula pela dedicação e amor a Tremembé!"



DREAMS TRAVEL
Agência de Viagens e Turismo

Há 15 anos realizando sonhos!

RUBENS ARTES GRÁFICAS

Sacolas Personalizadas
Impressos "Off-Set" Quadricromia

Rua Doutor Silva Barros, 254 | Tel.: 12 3632.3527 | rubensgrafica@terra.com.br
Taubaté - SP - CEP 12080-300 | Fax: 12 3624.9178 | www.rubensgrafica.com.br

Casa de Ração Avenida

Entregas Gratuitas
Apenas em bairros centrais

Ligue: 3672-3182

Rua Antônio Lourenço Xavier, 340 - Centro - Tremembé
(Em frente a rodoviária)

universo da moda
moda feminina moda masculina moda infantil

Avenida Tremembé, 260
Jardim Santana - Tremembé (12)3674-2388

MAESTE

MODAS

12 | 3672-3717
Galeria Tremembé

Rua Sete de Setembro, 469 | CEP: 12120-000 | Tremembé SP

C O L É G I O



COTET



onde a **Preparação** vira **Realização**

cotet.com.br | facebook.com/colégio-cotet

Informações
12 3621.4292



Infantil
Fundamental
Médio
Técnico



Cotet COLÉGIO
Júnior



MATERNAL

INFANTIL

DAY CARE

R. HELVINO DE MORAES, 169 • VILA SÃO JOSÉ • TAUBATÉ • TEL.: 12 3624.7101 - 3621.4292

UNOPAR
EAD 2016
VESTIBULAR

Polo Taubaté

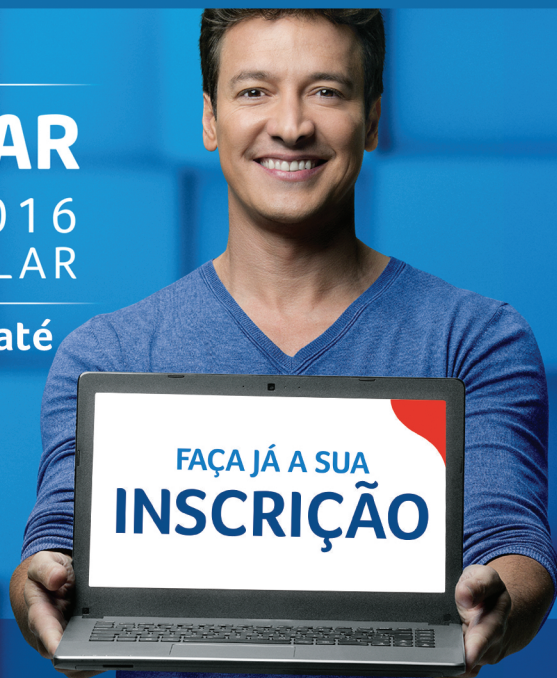

COM EDUCAÇÃO
NÃO SE BRINCA.

VOCÊ
MERECE

A LÍDER EM ENSINO
A DISTÂNCIA.

12 **3621.4292**

CURSOS A
PARTIR DE
R\$ 149*

Inscreva-se já:
unopar.br



unopar

Mais próxima, para
você ir mais longe.